

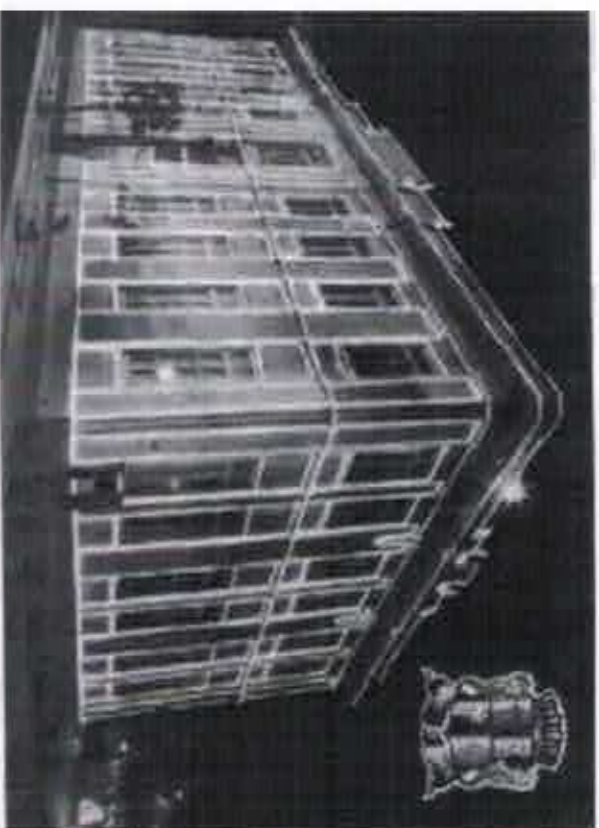

ESTADO DE SERGIPE
CÂMARA MUNICIPAL DE ARACAJU

RELATÓRIO RESUMIDO DE EXECUÇÃO ORÇAMENTÁRIA - RREO

5º BIMESTRE 2019 (SETEMBRO/OUTUBRO)



ARACAJU
NOVEMBRO/2019



CÂMARA MUNICIPAL DE ARACAJU
RELATÓRIO RESUMIDO DA EXECUÇÃO ORÇAMENTÁRIA
6º BIMESTRE 2019 - SETEMBRO/OUTUBRO

PODER LEGISLATIVO MUNICIPAL

PERÍODO: SETEMBRO A OUTUBRO 2019

| CATEGORIA ECONÔMICA/FONTES | PREVISÃO | | REALIZAÇÃO | | PREVISÃO A | | |
|---|----------------------|---------------------------|---------------------|----------------------|----------------------|----------------------------|-------------------------|
| | INICIAL | ATUALIZADA | BIMESTRE | EXERCÍCIO | REALIZAR | | |
| RECEITAS | | | | | | | |
| RECEITAS CORRENTES | 0,00 | 0,00 | 40.460,48 | 137.960,13 | -137.960,13 | | |
| Receita Patrimonial | 0,00 | 0,00 | 40.460,48 | 137.960,13 | -137.960,13 | | |
| Outras Receitas Correntes | 0,00 | 0,00 | 0,00 | 0,00 | 0,00 | | |
| RECEITAS DE CAPITAL | 0,00 | 0,00 | 0,00 | 0,00 | 0,00 | | |
| Alienação de Bens Móveis | 0,00 | 0,00 | 0,00 | 0,00 | 0,00 | | |
| Transferências de Convênios | 0,00 | 0,00 | 0,00 | 0,00 | 0,00 | | |
| Transferência do Município | 55.520.000,00 | 58.020.000,00 | 9.208.029,98 | 46.040.149,90 | 11.979.860,10 | | |
| Repasso Financeiro | 55.520.000,00 | 58.020.000,00 | 9.208.029,98 | 46.040.149,90 | 11.979.860,10 | | |
| SOMA | 55.520.000,00 | 58.020.000,00 | 9.248.490,46 | 46.178.110,03 | 11.841.889,97 | | |
| DÉFICIT | 0,00 | 0,00 | 0,00 | 0,00 | 0,00 | | |
| TOTAL | 55.520.000,00 | 58.020.000,00 | 9.248.490,46 | 46.178.110,03 | 11.841.889,97 | | |
| DESPESAS | | | | | | | |
| CATEGORIA ECON. /GRUPO DE NATUREZA | INICIAL | DOTAÇÃO ATUALIZADA | BIMESTRE | EXERCÍCIO | BIMESTRE | LIQUIDADA EXERCÍCIO | SALDO A EMPENHAR |
| Personal e Encargos Sociais | 54.850.000,00 | 55.920.000,00 | 2.485.817,42 | 50.299.633,70 | 8.446.256,85 | 40.507.702,35 | 5.620.466,30 |
| Outras Despesas Correntes | 36.706.400,00 | 36.486.200,00 | 1.131.483,61 | 33.018.887,77 | 5.276.703,95 | 26.746.586,35 | 2.467.312,23 |
| Despesas de Capital | 18.143.600,00 | 20.433.800,00 | 1.334.333,81 | 17.280.645,93 | 3.169.552,00 | 14.761.106,00 | 3.153.154,07 |
| Investimentos | 670.000,00 | 2.100.000,00 | 43.866,19 | 237.308,18 | 36.771,70 | 197.212,99 | 1.862.691,82 |
| SOMA | 65.520.000,00 | 68.020.000,00 | 2.609.682,61 | 50.536.841,88 | 8.483.027,56 | 40.704.915,34 | 7.483.168,12 |
| SUPERÁVIT | 0,00 | 0,00 | 0,00 | 0,00 | 0,00 | 5.473.194,69 | 0,00 |
| TOTAL | 65.520.000,00 | 68.020.000,00 | 2.609.682,61 | 50.536.841,88 | 8.483.027,56 | 46.178.110,03 | 7.483.168,12 |

Aracaju, 26 de novembro de 2019

JOSENILO VITALE DE JESUS
PRESIDENTE

JOSEANE DE SOUSA AGUIAR
CONTROLE INTERNO

EVA RODRIGUES DE ALMEIDA
CHEFE DE SETOR DE CONTABILIDADE - CKC - 3.458